Pocket Inspections		26.06.2020, 14:10	
PROJEKT	Projekt DEMO	**ADRES**	Skarżyńskiego 5, 31-866 Kraków
NUMER REFERENCYJNY	KRK-546879254	**INWESTOR**	SOLVE-NET
UTWORZYŁ	Marcin Pawlik email: info@solvenet.pl telefon: 660312716	**GENERALNY WYKONAWCA**	Pocket Inspections
DATA ROZPOCZĘCIA	26.06.2020	**DATA ZAKOŃCZENIA**	26.06.2021

RAPORT ZADAŃ - Projekt DEMO

ZGŁOSZEŃ: 12

Utworzono za pomocą aplikacji www.pocketinspections.com

LEGENDA	A: 8, 11

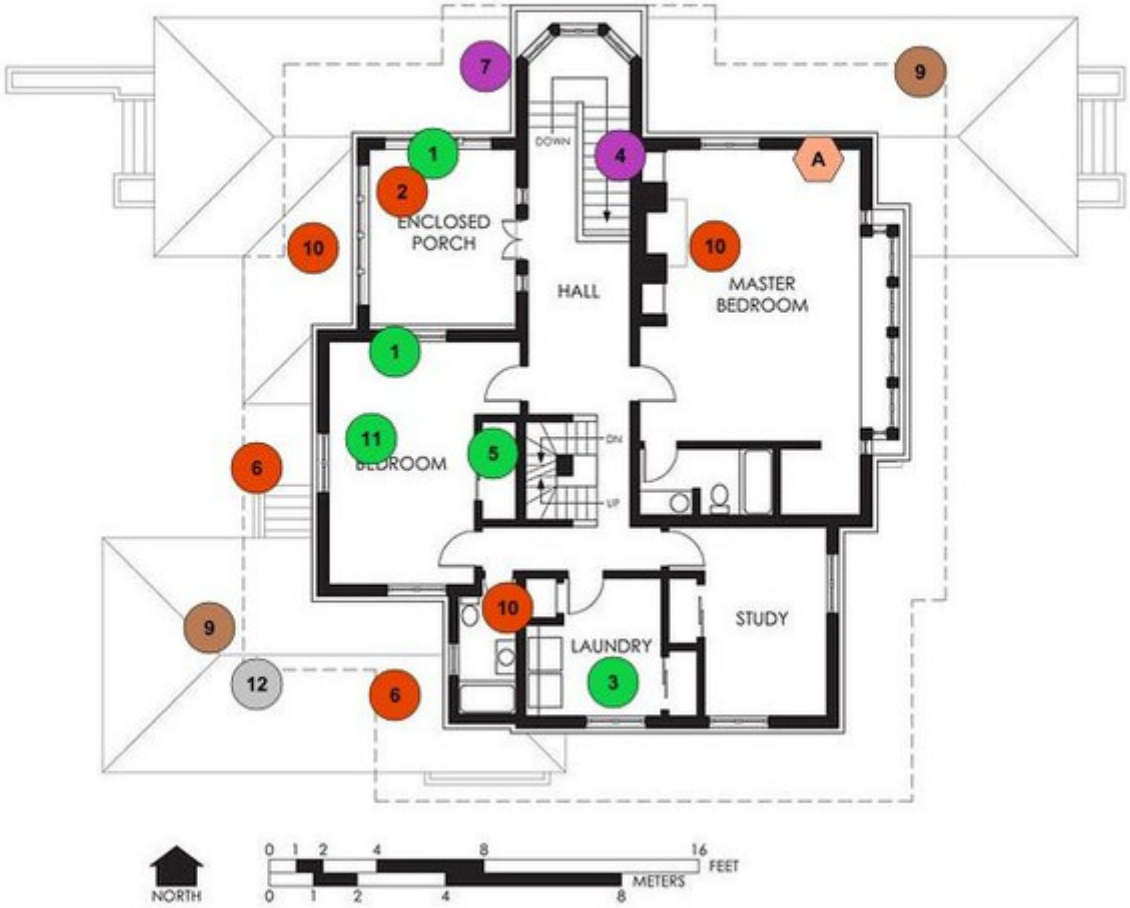

Piętro 1

Utworzono za pomocą aplikacji www.pocketinspections.com

PRACE WYKOŃCZENIOWE

ZGŁOSZEŃ: 5

Utworzono za pomocą aplikacji www.pocketinspections.com

#1	Odchylenia od pionów powyżej normy			Prace wykończeniowe	
UTWORZONO	26.06.2020, 13:45	**OSTATNIA AKTUALIZACJA**	26.06.2020, 12:27	**TYP ZGŁOSZENIA**	Usterka
ZGŁASZAJĄCY	Marcin Pawlik - Pocket Inspections	**ODPOWIEDZIALNY**	-	**WYKONAWCA**	Solve-Net
STATUS		**DATA ROZPOCZĘCIA**		**DATA ZAKOŃCZENIA**	30.04.2020
LOKALIZACJA		**UWAGI**			

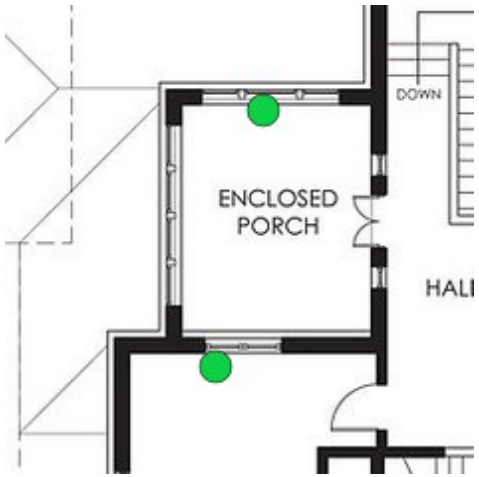

Piętro 1

Piętro 1

Fot. 1

Fot. 2

#3	Porysowana stolarka okienna m. 77			Prace wykończeniowe	
UTWORZONO	26.06.2020, 13:45	**OSTATNIA AKTUALIZACJA**	26.06.2020, 12:28	**TYP ZGŁOSZENIA**	Usterka
ZGŁASZAJĄCY	Marcin Pawlik - Pocket Inspections	**ODPOWIEDZIALNY**	-	**WYKONAWCA**	Okno-Pol
STATUS		**DATA ROZPOCZĘCIA**		**DATA ZAKOŃCZENIA**	
LOKALIZACJA		**UWAGI**			

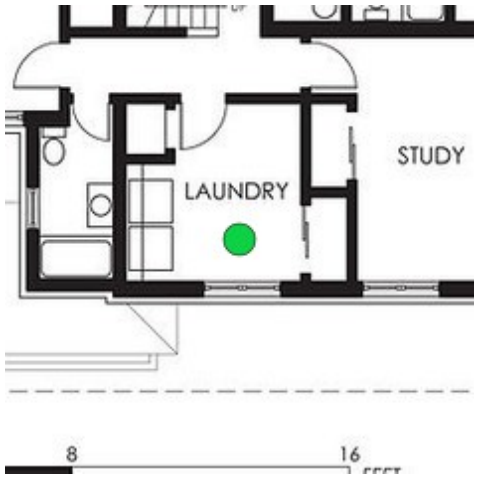

Piętro 1

Piętro 1

Fot. 3

Fot. 4

#5	Zarysowany szyld drzwi m.44			Prace wykończeniowe	
UTWORZONO	26.06.2020, 13:45	**OSTATNIA AKTUALIZACJA**	26.06.2020, 12:29	**TYP ZGŁOSZENIA**	Usterka
ZGŁASZAJĄCY	Marcin Pawlik - Pocket Inspections	**ODPOWIEDZIALNY**	-	**WYKONAWCA**	Okno-Pol
STATUS		**DATA ROZPOCZĘCIA**		**DATA ZAKOŃCZENIA**	02.09.2020
LOKALIZACJA		**UWAGI**			

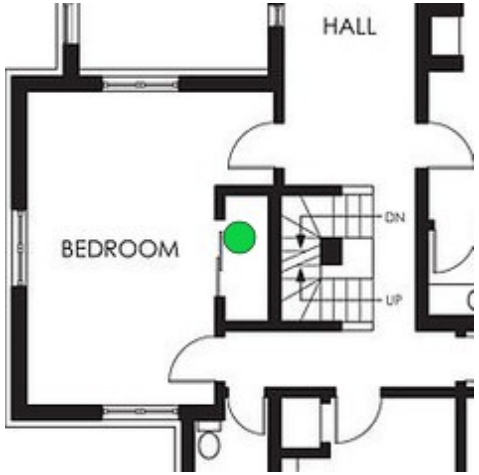

Piętro 1

Piętro 1

Fot. 5

Fot. 6

#8	Uzupełnić ubytki tynku			Prace wykończeniowe	
UTWORZONO	26.06.2020, 13:45	**OSTATNIA AKTUALIZACJA**	26.06.2020, 12:29	**TYP ZGŁOSZENIA**	Usterka
ZGŁASZAJĄCY	Marcin Pawlik - Pocket Inspections	**ODPOWIEDZIALNY**	-	**WYKONAWCA**	Solve-Net
STATUS		**DATA ROZPOCZĘCIA**		**DATA ZAKOŃCZENIA**	26.03.2020
LOKALIZACJA		**UWAGI**			

Piętro 1

Piętro 1

Fot. 7

Fot. 8

#11	Malowanie do poprawy			Prace wykończeniowe	
UTWORZONO	26.06.2020, 13:45	**OSTATNIA AKTUALIZACJA**	26.06.2020, 12:31	**TYP ZGŁOSZENIA**	
ZGŁASZAJĄCY	Marcin Pawlik - Pocket Inspections	**ODPOWIEDZIALNY**	-	**WYKONAWCA**	Solve-Net
STATUS		**DATA ROZPOCZĘCIA**		**DATA ZAKOŃCZENIA**	26.03.2020
LOKALIZACJA		**UWAGI**			

Piętro 1

Piętro 1

Fot. 9

Fot. 10

Utworzono za pomocą aplikacji www.pocketinspections.com

KONSTRUKCJA

ZGŁOSZEŃ: 3

Utworzono za pomocą aplikacji www.pocketinspections.com

#2	Przecieki posadzki w garażu podziemnym			Konstrukcja	
UTWORZONO	26.06.2020, 13:45	**OSTATNIA AKTUALIZACJA**	26.06.2020, 12:27	**TYP ZGŁOSZENIA**	Usterka
ZGŁASZAJĄCY	Marcin Pawlik - Pocket Inspections	**ODPOWIEDZIALNY**	-	**WYKONAWCA**	Solve-Net
STATUS		**DATA ROZPOCZĘCIA**		**DATA ZAKOŃCZENIA**	26.03.2020
LOKALIZACJA		**UWAGI**	Wykwity wapienne, degradacja posadzki		

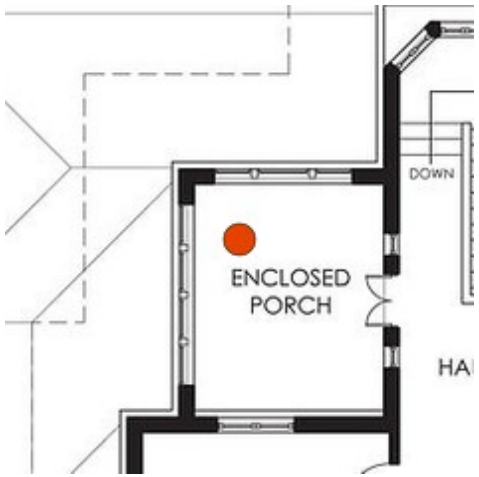

Piętro 1

Piętro 1

Fot. 11

Fot. 12

#6	Poprawić wykończenie muru oporowego			Konstrukcja	
UTWORZONO	26.06.2020, 13:45	**OSTATNIA AKTUALIZACJA**	26.06.2020, 12:29	**TYP ZGŁOSZENIA**	
ZGŁASZAJĄCY	Marcin Pawlik - Pocket Inspections	**ODPOWIEDZIALNY**	-	**WYKONAWCA**	Solve-Net
STATUS		**DATA ROZPOCZĘCIA**		**DATA ZAKOŃCZENIA**	18.04.2020
LOKALIZACJA		**UWAGI**			

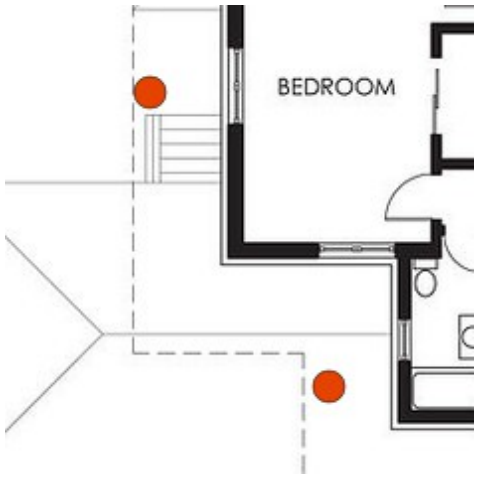

Piętro 1

Piętro 1

Fot. 13

Fot. 14

#10	Ubytki oraz degradacja posadzki			Konstrukcja	
UTWORZONO	26.06.2020, 13:45	**OSTATNIA AKTUALIZACJA**	26.06.2020, 12:31	**TYP ZGŁOSZENIA**	Usterka
ZGŁASZAJĄCY	Marcin Pawlik - Pocket Inspections	**ODPOWIEDZIALNY**	-	**WYKONAWCA**	Solve-Net
STATUS		**DATA ROZPOCZĘCIA**		**DATA ZAKOŃCZENIA**	
LOKALIZACJA		**UWAGI**			

Piętro 1

Piętro 1

Fot. 15

Fot. 16

POZOSTAŁE PRACE

ZGŁOSZEŃ: 2

Utworzono za pomocą aplikacji www.pocketinspections.com

#4	Klawiszowanie i pęknięcia płyt chodnikowych			Pozostałe prace	
UTWORZONO	26.06.2020, 13:45	**OSTATNIA AKTUALIZACJA**	26.06.2020, 12:28	**TYP ZGŁOSZENIA**	Zadanie
ZGŁASZAJĄCY	Marcin Pawlik - Pocket Inspections	**ODPOWIEDZIALNY**	-	**WYKONAWCA**	Solve-Net
STATUS	Nowy	**DATA ROZPOCZĘCIA**		**DATA ZAKOŃCZENIA**	26.03.2020
LOKALIZACJA		**UWAGI**	Liczne pęknięcia i klawiszowymi płyt - strona zachodnia budynku		

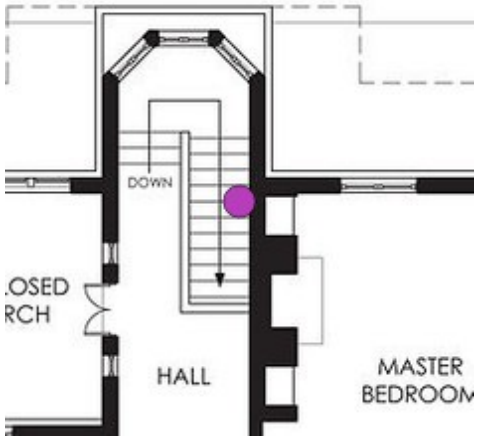

Piętro 1

Piętro 1

Fot. 17

Fot. 18

#7	Zabrudzenia kostki brukowej			Pozostałe prace	
UTWORZONO	26.06.2020, 13:45	**OSTATNIA AKTUALIZACJA**	26.06.2020, 12:29	**TYP ZGŁOSZENIA**	Zadanie
ZGŁASZAJĄCY	Marcin Pawlik - Pocket Inspections	**ODPOWIEDZIALNY**	-	**WYKONAWCA**	Solve-Net
STATUS		**DATA ROZPOCZĘCIA**		**DATA ZAKOŃCZENIA**	30.04.2020
LOKALIZACJA		**UWAGI**	Strona południowa		

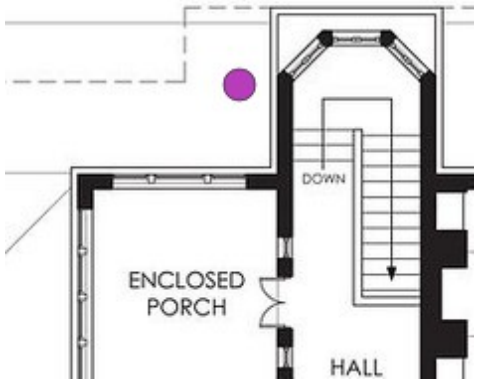

Piętro 1

Piętro 1

Fot. 19

Fot. 20

Utworzono za pomocą aplikacji www.pocketinspections.com

INSTALACJA ELEKTRYCZNA/TELETECHNICZNA

ZGŁOSZEŃ: 1

Utworzono za pomocą aplikacji www.pocketinspections.com

#9	Sprawdzić stan systemu PPOŻ			Instalacja elektryczna/teletechniczna	
UTWORZONO	26.06.2020, 13:45	**OSTATNIA AKTUALIZACJA**	26.06.2020, 12:30	**TYP ZGŁOSZENIA**	
ZGŁASZAJĄCY	Marcin Pawlik - Pocket Inspections	**ODPOWIEDZIALNY**	-	**WYKONAWCA**	FIRE-Sys
STATUS		**DATA ROZPOCZĘCIA**		**DATA ZAKOŃCZENIA**	04.05.2020
LOKALIZACJA		**UWAGI**	Inspekcja systemów PPOŻ		

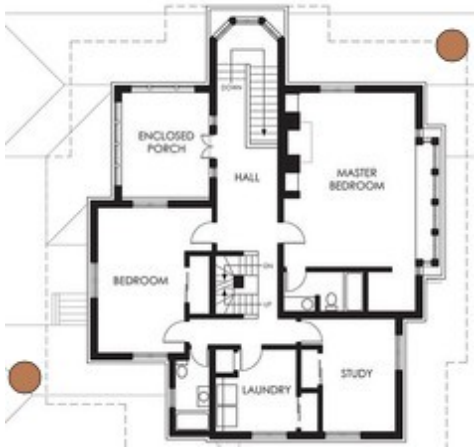

Piętro 1

Piętro 1

Fot. 21

Fot. 22

UWAGI BHP

ZGŁOSZEŃ: 1

Utworzono za pomocą aplikacji www.pocketinspections.com

#12	Zabezpieczyć wykop przed możliwością wpadnięcia			Uwagi BHP	
UTWORZONO	26.06.2020, 13:45	**OSTATNIA AKTUALIZACJA**	26.06.2020, 13:46	**TYP ZGŁOSZENIA**	
ZGŁASZAJĄCY	Marcin Pawlik - Pocket Inspections	**ODPOWIEDZIALNY**	-	**WYKONAWCA**	FIRE-Sys
STATUS		**DATA ROZPOCZĘCIA**		**DATA ZAKOŃCZENIA**	26.03.2020
LOKALIZACJA		**UWAGI**	Uwagi po kontroli BHP		

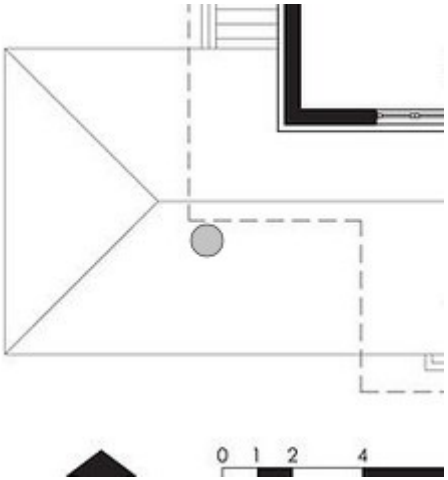

Piętro 1

Piętro 1

Utworzono za pomocą aplikacji www.pocketinspections.com

DOKUMENTACJA FOTOGRAFICZNA

LICZBA ZDJĘĆ: 22

Utworzono za pomocą aplikacji www.pocketinspections.com

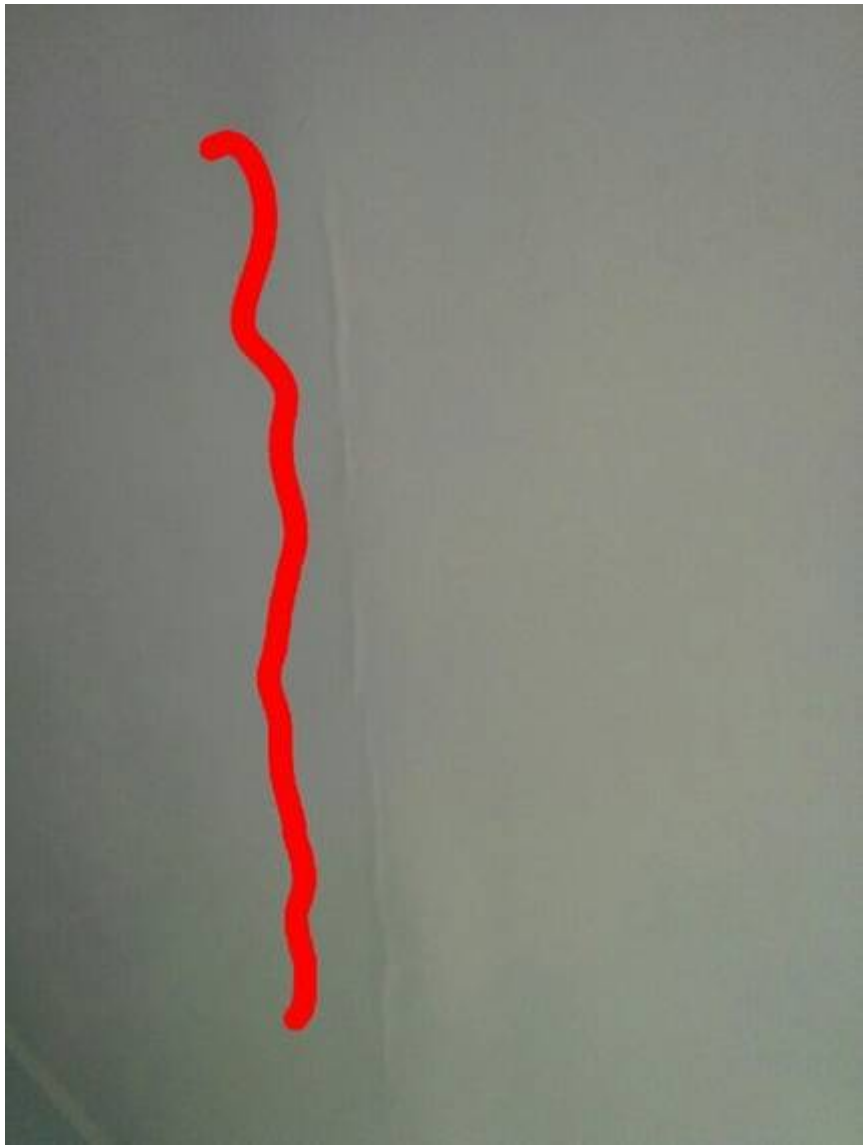

Fot. 1

Fot. 2

Utworzono za pomocą aplikacji www.pocketinspections.com

Fot. 3

Fot. 4

Fot. 5

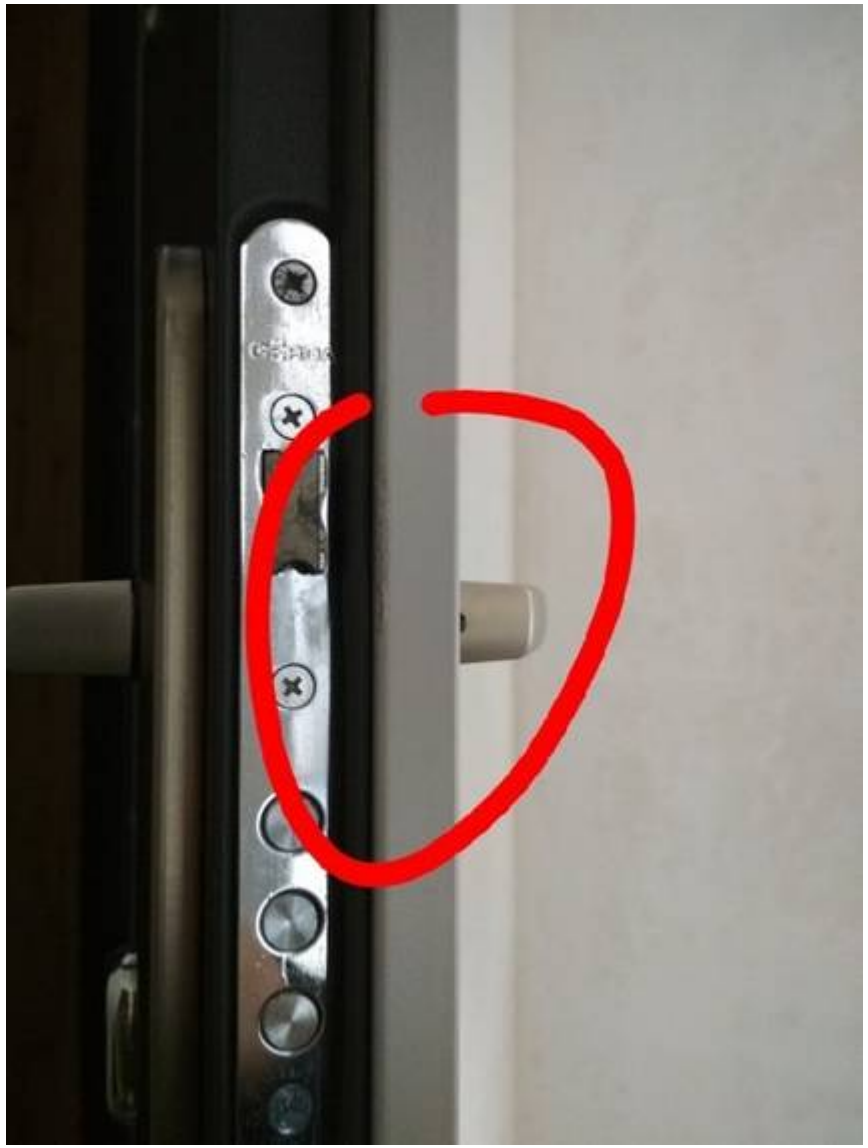

Fot. 6

Utworzono za pomocą aplikacji www.pocketinspections.com

Fot. 7

Fot. 8

Utworzono za pomocą aplikacji www.pocketinspections.com

Fot. 9

Fot. 10

Utworzono za pomocą aplikacji www.pocketinspections.com

Fot. 11

Fot. 12

Utworzono za pomocą aplikacji www.pocketinspections.com

Fot. 13

Fot. 14

Utworzono za pomocą aplikacji www.pocketinspections.com

Fot. 15

Fot. 16

Utworzono za pomocą aplikacji www.pocketinspections.com

Fot. 17

Fot. 18

Utworzono za pomocą aplikacji www.pocketinspections.com

Fot. 19

Fot. 20

Utworzono za pomocą aplikacji www.pocketinspections.com

Fot. 21

Fot. 22

Utworzono za pomocą aplikacji www.pocketinspections.com